

Stan istniejący - rozbiórki i demontaże:

1. Rozbiórka zadaszenia wraz z konstrukcją wspierającą
2. Rozbiórka murków, spocznika przed wejściem i schodów
3. Rozbiórka części chodnika (dość do schodów)
4. Demontaż całości istniejącej stolarki w otworze wejściowym
5. Usunięcie innych elementów jak oprawy oświetleniowe, pojemniki na odpady itp.

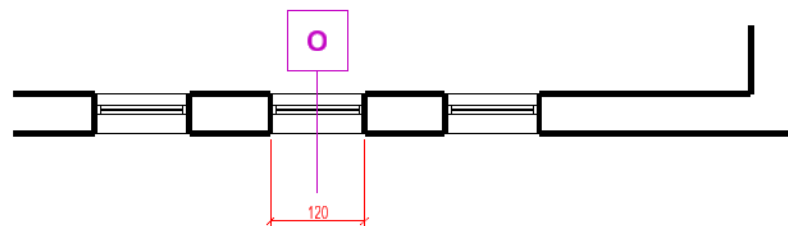

Stan projektowany - niezbędne prace:

1. Przygotowanie otworu i montaż stolarki okiennej, parapetów wewnętrznego i zewnętrznego
2. Uzupełnienie izolacji termicznej ściany
3. Uzupełnienie brakującej okładziny cokołu
4. Wykonanie napraw oraz uzupełnienie wyprawy tynkarskiej w miejscu zlikwidowanego zadaszenia
5. Wykonanie trawnika w miejscu rozbiórek elementów budynku i dojścia

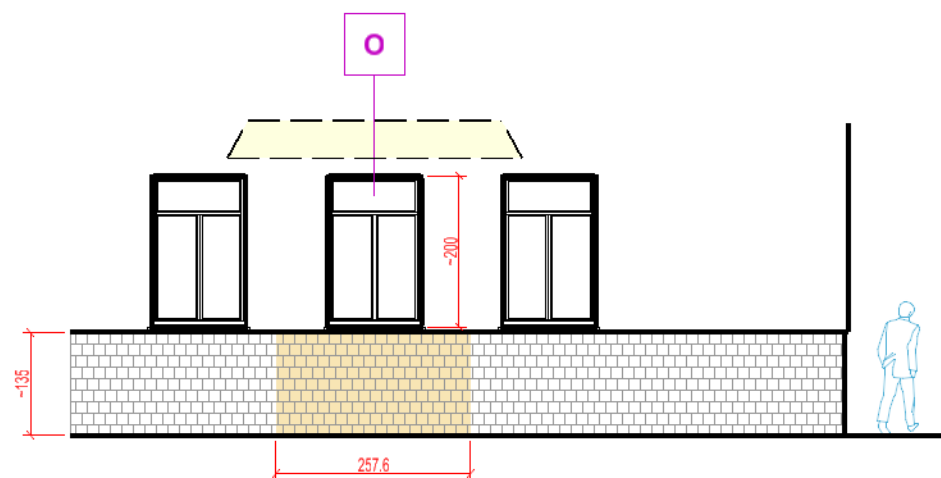

Legenda:

	ELEMENT ZADASZEŃ / MURKÓW PRZEWIDZANY DO LIKWIDACJI
	STOLARKA OKIENNA ISTNIEJĄCA / PROJEKTOWANA
	UZUPEŁNIENIA COKOŁU
	NAPRAWY I UZUPEŁNIENIA ELEWACJI

1. Przygotować otwór w ścianie tak, aby uzupełnić go stolarką identyczną jak w sąsiednich otworach okiennych. Stolarka ma mieć taki sam podział i kolor jak pozostałe okna w elewacji.

Parapet zewnętrzny wykonać w takim samym standardzie i kolorze jak parapety sąsiadujących otworów okiennych.

Parapet wewnętrzny (o ile nowo wykonywane okno sąsiaduje z innym w tym samym pomieszczeniu) wykonać w takim samym standardzie, z tego samego materiału i w tym samym kolorze jak parapet okna sąsiadującego.

2. Uzupełnić izolację termiczną ściany na grubość liczącą z pozostałą częścią izolacji.

3. Uzupełnić brakującą okładzinę cokołu w miejscu rozbiórki murków i spocznika przed zlikwidowanym wejściem do budynku. Należy rozważyć możliwość wykorzystania materiału pochodzącego z rozbiórki okładziny na murkach, o ile będzie to technicznie możliwe.

4. Wykonać niezbędne uzupełnienia warstwy izolacyjnej w miejscu likwidowanego zadaszenia. Uzupełnić wyprawę tynkarską w technologii, strukturze i kolorze jak pozostała część elewacji.

5. W miejscu po zlikwidowanych schodkach, murkach i dojściu wykonać trawnik. Przygotować podłoże min. 10 cm humusu.

Lokalizacja wejścia na planie budynku:



Widok stanu istniejącego:



PRO INVEST

GŁÓWNA JEDNOSTKA PROJEKTOWA



INWESTOR

PRO-INVEST sp. z o.o.

Al. Niepodległości 670A, 81-854 Sopot
tel: +48 58 765 05 89
firma@pro-invest.com.pl
www.pro-invest.com.pl

**Centrum Medyczne im. Bitwy
Warszawskiej 1920 r. w Radzyminie
Samodzielny Publiczny Zespół
Zakładów Opieki Zdrowotnej**

ul. Konstytucji 3 Maja 17, 05-250 Radzymin
tel: +48 22 7607 170
sekretariat@cmradzymin.pl
www.radzymin.pl

NAZWA ZAMIERZENIA	PRZEBUDOWA WEJŚĆ DO BUDYNKU PRZYCHODNI CENTRUM MEDYCZNEGO	FAZA PROJEKTU KONCEPCJA
LOKALIZACJA ZAMIERZENIA	ul. Konstytucji 3 Maja 17, 05-250 Radzymin; jednostka/obręb ewid.: 143409_4.0024, działki nr 67;	
NAZWA OBIEKTU	BUDYNEK ZAKŁADU OPIEKI MEDYCZNEJ	DATA PROJEKTU CZERWIEC 2022

**NINIEJSZA DOKUMENTACJA JEST WSTĘPNĄ KONCEPCJĄ
MODERNIZACJI WEJŚĆ DO BUDYNKU, NIE STANOWI DOKUMENTACJI
PROJEKTOWEJ. WYKONANA ZOSTAŁA DLA CEŁÓW WYCENY.**
Projekt należy wykonać z uwzględnieniem wszelkich uwarunkowań zawartych
w Ustawie Prawo Budowlane, w Rozporządzeniu z dnia 12 kwietnia 2002 r. o
sprawie warunków technicznych, jakim powinny odpowiadać budynki i ich
usytuowanie (Dz.U. 2020 poz. 1608), obowiązujących normach i w
szczegółowości Ustawie z dnia 19 lipca 2019 r. o zapewnianiu dostępności
osobom ze szczególnymi potrzebami (Dz. U. 2019 poz. 1696)

RYSUNKI SPORZĄDZONO W OPARCIU O ARCHIWALNĄ DOKUMENTACJĘ
BUDYNKU, MAPĘ ZASADNICZĄ ORAZ SPORZĄDZONE FOTOGRAFIE.
NALEŻY DOKONAĆ INWENTARYZACJI DLA KOREKT WYMIARÓW.

PROJEKTANT MGR INŻ. ARCH. TOMASZ LUBELSKI	IMIĘ I NAZWISKO MGR INŻ. ARCH. TOMASZ LUBELSKI	UPR. BUDOWLANE NR PO/KK/158/2007	PODPIS 	DATA RYSUNKU 2022-06-08
PROJEKTANT SPRAWDZAJĄCY MGR INŻ. ARCH. MAGDALENA KALIŃSKA	MGR INŻ. ARCH. MAGDALENA KALIŃSKA	136/Gd/00		SPRAWDZENIA 2022-06-08
WSPÓŁPRACA MGR INŻ. ARCH. MATEUSZ WIĄCKIEWICZ	MGR INŻ. ARCH. MATEUSZ WIĄCKIEWICZ	33/POOKK/V/2018		
MGR INŻ. ARCH. PAULINA KRUPIŃSKA	MGR INŻ. ARCH. PAULINA KRUPIŃSKA	-		

RYSUNEK	NAZWA WEJŚCIE NR 2	SKALA 1:100	NR W2
---------	------------------------------	-----------------------	-----------------